



ATiDU Ticino e Moesano

ASSOCIAZIONE
PER PERSONE
CON PROBLEMI
D'UDITO

Invito: MASI - LAC Lugano

Visita guidata all'esposizione: sentimento e osservazione. Arte in Ticino.

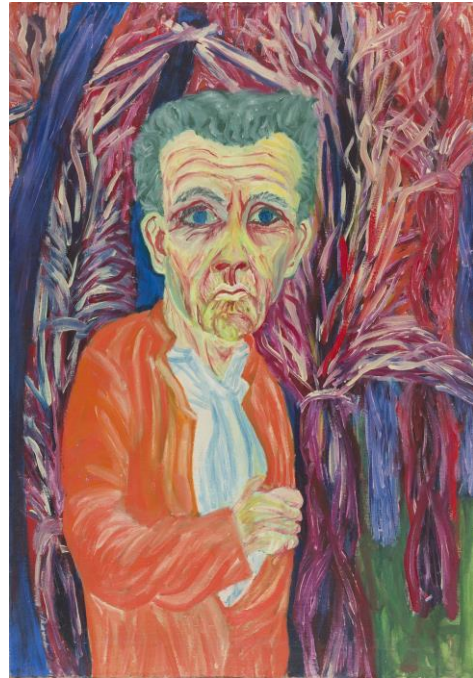

Le collezioni riflettono in particolare la peculiarità culturale del Canton Ticino, con la sua identità culturale influenzata dall'Italia da un lato, e la sua appartenenza politica allo Stato federale svizzero dall'altro. La presentazione della collezione, arricchita da prestiti di prim'ordine, vuole trasmettere un quadro di come l'arte in Ticino si sia mossa e sviluppata dinamicamente nel suo unico campo culturale di tensione dagli anni successivi alla fondazione dello Stato federale svizzero fino alla fine della Seconda Guerra Mondiale, e di quali influenze dal sud e dal nord si siano affermate qui.

Data: giovedì 16 gennaio 2025, ore 14.30 (ritrovo nell'atrio del LAC ore 14.15)

**Prezzo: Fr. 16.-- per persona, entrata al museo (detentori di carta Raiffeisen PLUS entrata gratuita). Ognuno pagherà il proprio biglietto.
Il costo della guida è offerto da ATiDU**

Iscrizioni: inviando una mail a info@atidu.ch o telefonando allo 091 857.15.32